

Jortilles

Presentación

Enterprise **D**ata **A**nalyitcs

Novedades Destacadas

- Nuevo algoritmo de consulta: Árbol
- Nuevos gráficos: KPI combinados, columnas apiladas al 100%
- Tablas cruzadas flexibles.
- Nuevos orígenes de datos: Excel

Austria	Classic Cars	71.127	41.364	145.866
Austria	Motorcycles		51.705	
Austria	Planes	50.595	10.341	

« < 1 2 3 4 5 > » 10 ▾

126 registros

Diseño de la tabla cruzada:

• Eje vertical: Arrastre aquí los campos.

Country

Productline

• Eje horizontal: Arrastre aquí los campos para el eje horizontal de la tabla cruzada.

Orderdate

• Eje numérico: Arrastre aquí solo los campos numéricos.

Ordernumber

Aplicar

DEMO

<https://free.edalitics.com>

EDA 2.1.2

- Configurar la conexión

Configurar nuevo origen de datos

NOMBRE *	TIPO *	SERVIDOR *
<input type="text" value="formacion"/>	<input style="border-bottom: 1px solid #ccc;" type="text" value="Postgres"/>	<input type="text" value="edaserver.com"/>
BASE DE DATOS *	ESQUEMA	PUERTO *
<input type="text" value="sampledata"/>	<input type="text"/>	<input type="text" value="5432"/>
USUARIO *	CONTRASEÑA *	FILTROS
<input type="text" value="formacion"/>	<input type="text" value="....."/>	<input type="text"/>

Optimizar consultas Habilitar caché Conexión mediante SSL

- Creación de un modelo de datos

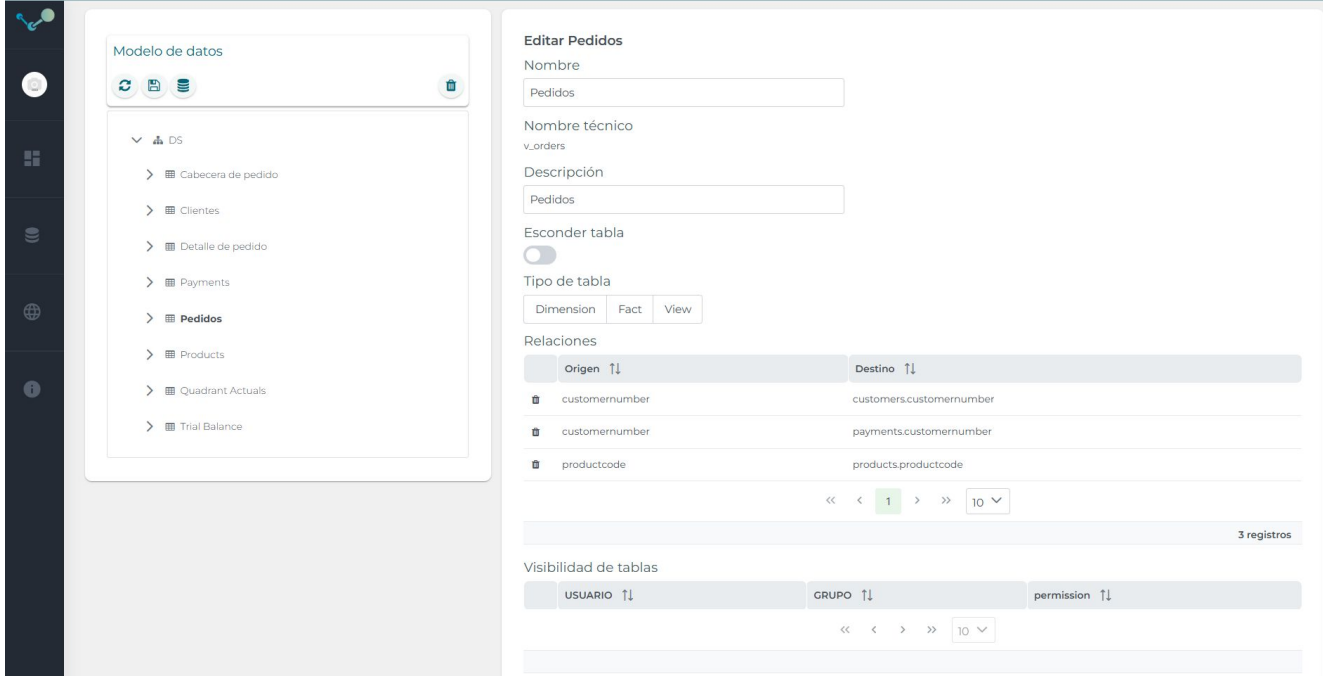

- Nombre:** Pedidos
- Nombre técnico:** v_orders
- Descripción:** Pedidos
- Esconder tabla:**
- Tipo de tabla:** Dimension, Fact, View

Below these options are two tables showing relationships and visibility settings:

Relaciones

Origen	Destino
customernumber	customers.customernumber
customernumber	payments.customernumber
productcode	products.productcode

Navigation: << < 1 > >> 10

3 registros

Visibilidad de tablas

USUARIO	GRUPO	permission
---------	-------	------------

Navigation: << < > >> 10

- Mejora en la gestión de los mapas. Ahora se pueden subir geojson.

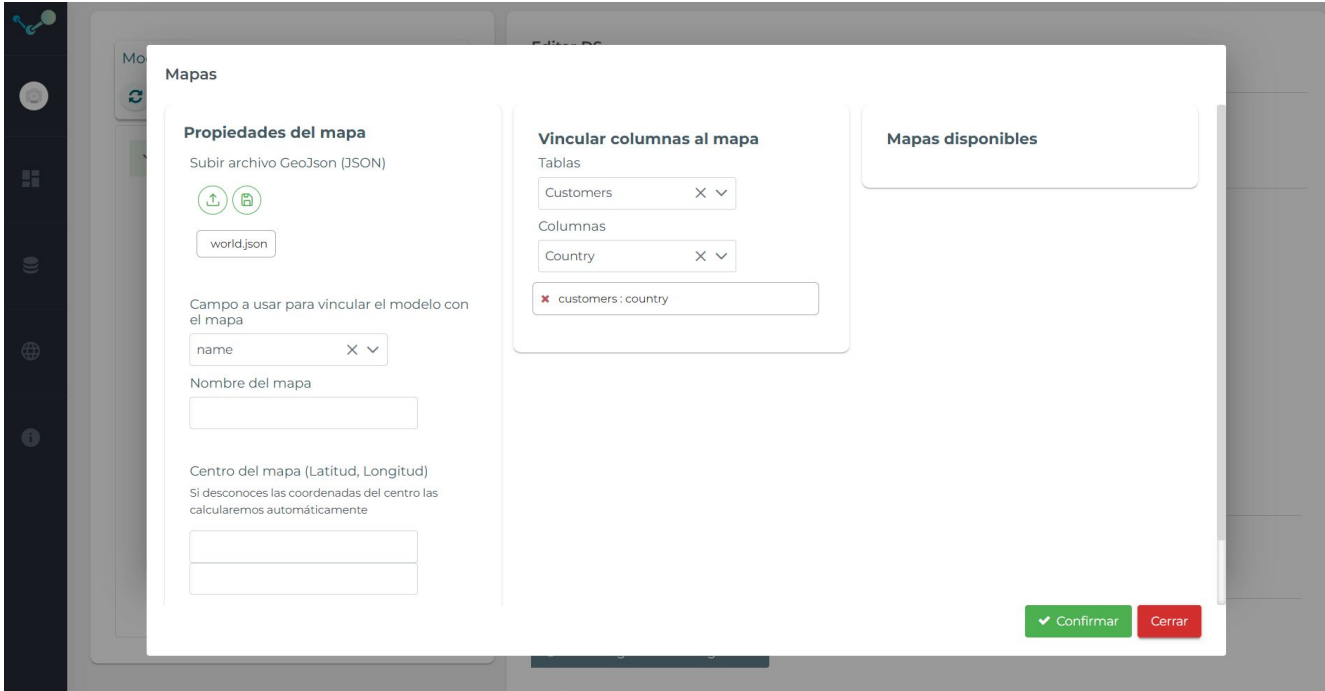

- Propiedades del mapa** (Map Properties):
 - Subir archivo GeoJson (JSON): Includes a file upload icon, a lock icon, and a text input field containing 'world.json'.
 - Campo a usar para vincular el modelo con el mapa: A dropdown menu with 'name' selected.
 - Nombre del mapa: An empty text input field.
 - Centro del mapa (Latitud, Longitud): A note stating 'Si desconoces las coordenadas del centro las calcularemos automáticamente' followed by two empty input fields for latitude and longitude.
- Vincular columnas al mapa** (Link columns to the map):
 - Tablas: A dropdown menu with 'Customers' selected.
 - Columnas: A dropdown menu with 'Country' selected.
 - A text input field below contains the selected path: 'customers : country'.
- Mapas disponibles** (Available maps): An empty box for listing available maps.

At the bottom right, there are two buttons: a green 'Confirmar' button and a red 'Cerrar' button.

- Nuevos tipos de gráficos
- Mejoras en la gestión de los mapas

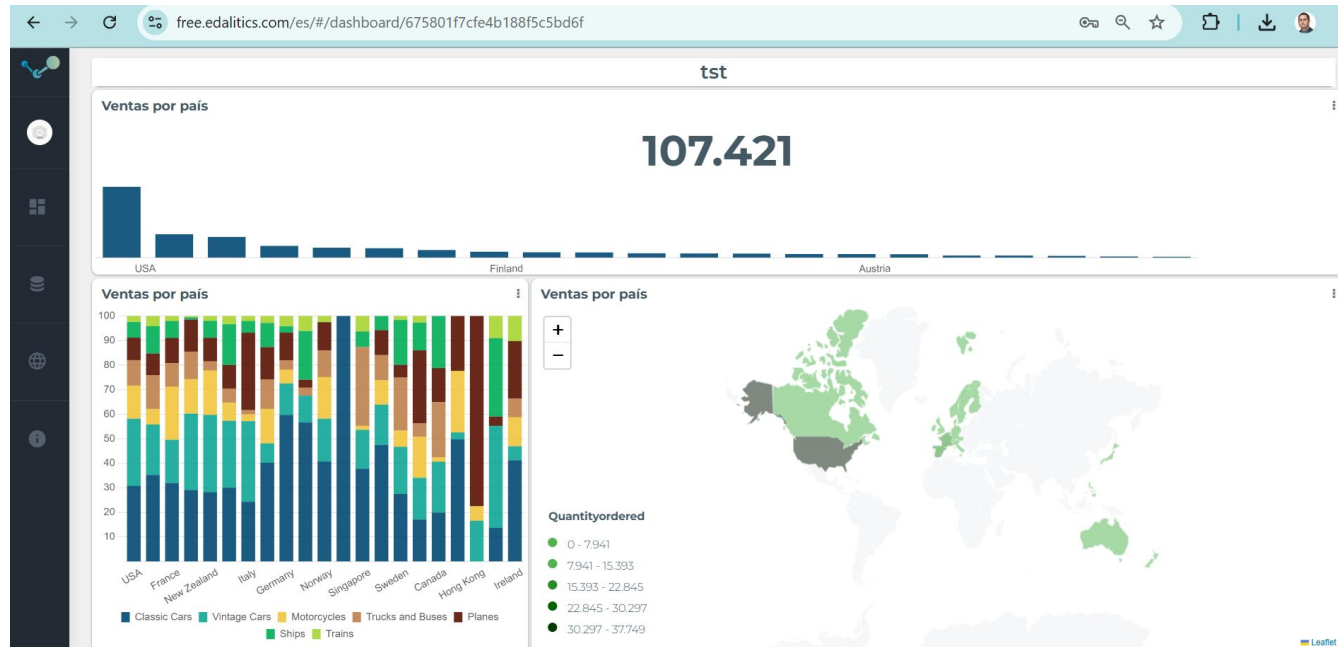

- Tablas dinámicas configurables

Austria	Classic Cars	71.127	41.364	145.866
Austria	Motorcycles		51.705	
Austria	Planes	50.595	10.341	

« < 1 2 3 4 5 > » 10 ▾

126 registros

Diseño de la tabla cruzada:

• Eje vertical: Arrastre aquí los campos.

• Eje horizontal: Arrastre aquí los campos para el eje horizontal de la tabla cruzada.

• Eje numérico: Arrastre aquí solo los campos numéricos.

Country

Orderdate

Productline

Ordernumber

Aplicar

- Modo árbol: Consultas sobre modelos complejos

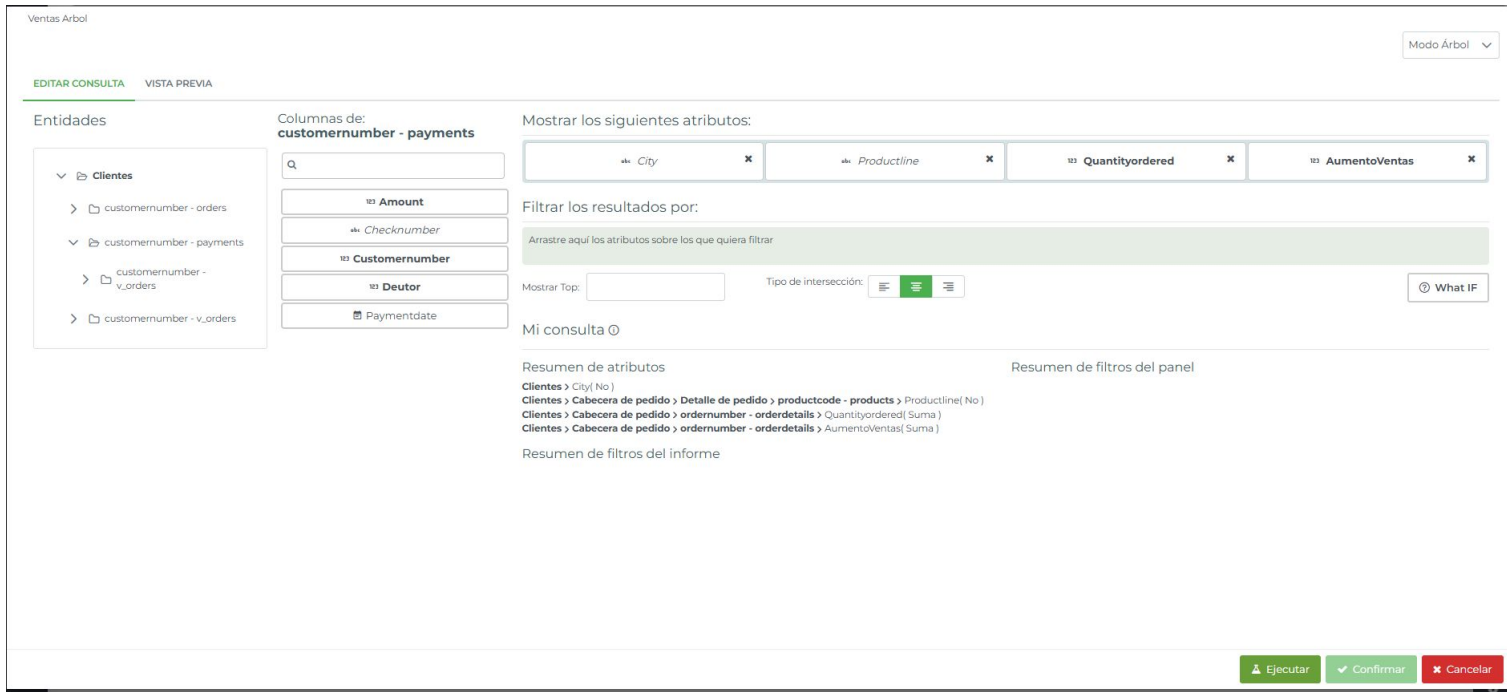

Ventas Árbol Modo Árbol ▾

[EDITAR CONSULTA](#) [VISTA PREVIA](#)

Entidades

- ▾ Clientes
 - ▾ customernumber - orders
 - ▾ customernumber - payments
 - ▾ customernumber - v_orders
 - ▾ customernumber - v_orders

Columnas de: **customernumber - payments**

Q

- Amount
- Checknumber
- Customernumber
- Deutor
- Paymentdate

Mostrar los siguientes atributos:

- City
- Productline
- Quantityordered
- AumentoVentas

Filtrar los resultados por:

Arrastre aquí los atributos sobre los que quiera filtrar

Mostrar Top: Tipo de intersección: [What IF](#)

Mi consulta

Resumen de atributos

- Clientes > City (No)
- Clientes > Cabecera de pedido > Detalle de pedido > productcode - products > Productline (No)
- Clientes > Cabecera de pedido > ordernumber - orderdetails > Quantityordered (Suma)
- Clientes > Cabecera de pedido > ordernumber - orderdetails > AumentoVentas (Suma)

Resumen de filtros del informe

[Ejecutar](#) [Confirmar](#) [Cancelar](#)

- What if: ¿Qué pasa si aumentan las ventas un 10%?

Arbol

Ventas Arbol

What if: AumentoVentas 10

City ↑↓	Productline ↑↓	Quantityordered ↑↓	AumentoVentas ↑↓
Madrid	Classic Cars	4.139	41.390
San Rafael	Classic Cars	2.381	23.810
NYC	Classic Cars	2.306	23.060
Madrid	Vintage Cars	2.272	22.720
San Rafael	Vintage Cars	1.753	17.530
Madrid	Trucks and Buses	1.434	14.340
Auckland	Classic Cars	1.397	13.970
San Rafael	Trucks and Buses	1.232	12.320
Auckland	Vintage Cars	1.200	12.000
Genu00e8ve	Classic Cars	1.078	10.780

<< < 1 2 3 4 5 > >> 10 ▾

- Filtros privados, deshabilitados y públicos

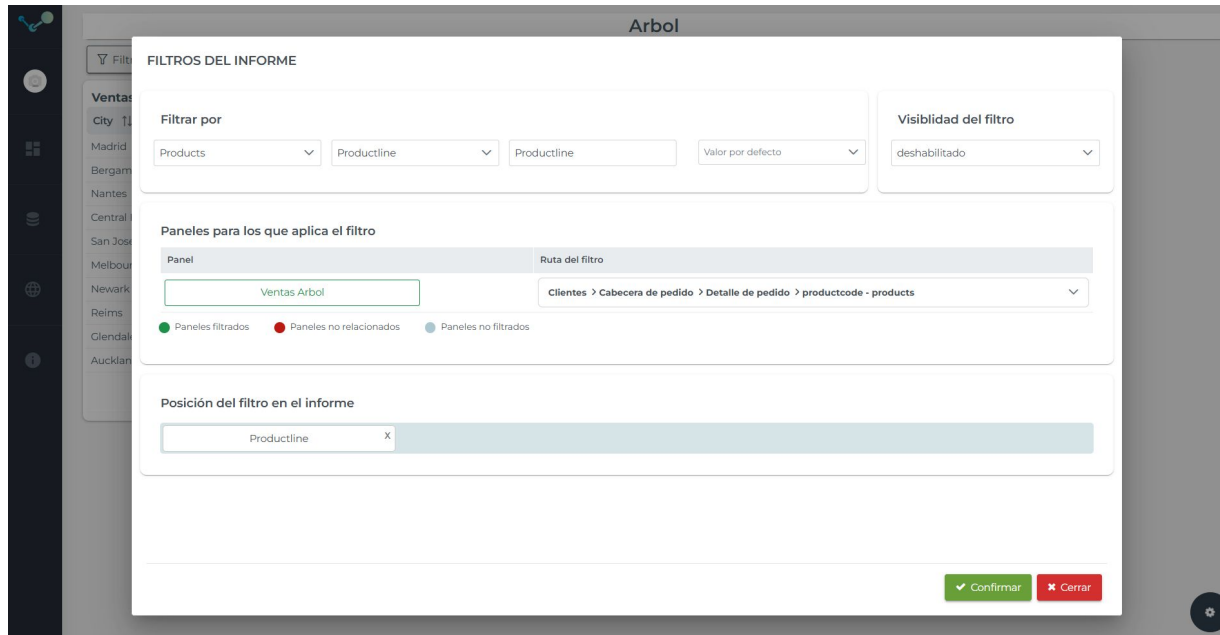

The dialog box contains the following sections:

- Filtrar por:** A row of four input fields. The first three are dropdown menus with "Productline" selected. The fourth is a text input field containing "Valor por defecto".
- Visibilidad del filtro:** A dropdown menu with "deshabilitado" selected.
- Paneles para los que aplica el filtro:** A table with two columns: "Panel" and "Ruta del filtro".
 - Panel: "Ventas Arbol"
 - Ruta del filtro: "Clientes > Cabecera de pedido > Detalle de pedido > productcode - products"
- Legend:** Three items: "Paneles filtrados" (green dot), "Paneles no relacionados" (red dot), and "Paneles no filtrados" (blue dot).
- Posición del filtro en el informe:** A horizontal bar with a dropdown menu showing "Productline" and a close button "X".
- Buttons:** "Confirmar" (green) and "Cerrar" (red) at the bottom right.

- Duplicar columna: Posibilidad de duplicar una columna y cambiarle el nombre. Pudiendo tener varias veces la misma columna con agregaciones distintas.

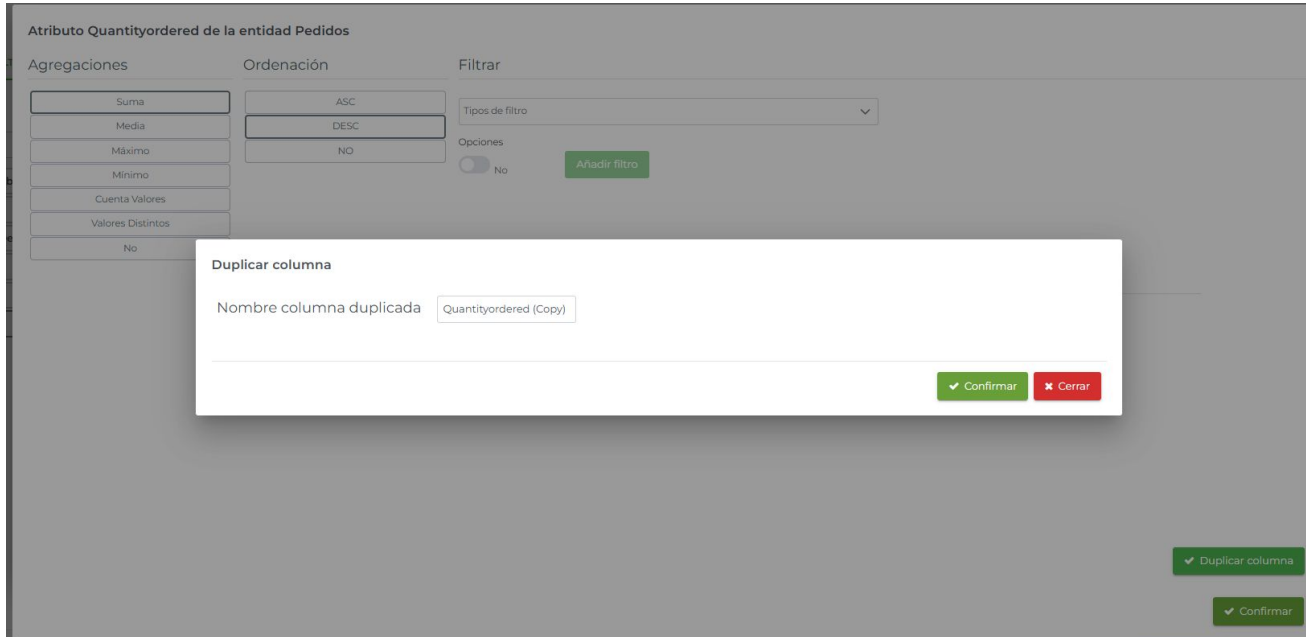

Atributo Quantityordered de la entidad Pedidos

Agregaciones

Suma
Media
Máximo
Mínimo
Cuenta Valores
Valores Distintos
No

Ordenación

ASC
DESC
NO

Filtrar

Tipos de filtro

Opciones

No Añadir filtro

Duplicar columna

Nombre columna duplicada

✓ Confirmar ✗ Cerrar

✓ Duplicar columna

✓ Confirmar

- Definir el tipo de join: left, right o inner join

Ventas por país

Modo EDA ▾

EDITAR CONSULTA VISTA PREVIA

Entidades

Columnas de: **Products**

Mostrar los siguientes atributos:

Country x Productline x Quantityordered x

Filtrar los resultados por:

Arrastre aquí los atributos sobre los que quiera filtrar

Mostrar Top: Tipo de intersección: What IF

Mi consulta

Resumen de atributos

Cientes > Country(No)

Products > Productline

Pedidos > Quantityordered(Suma)

Resumen de filtros del informe

Resumen de filtros del panel

Ejecutar Confirmar Cancelar

- Documentación API <http://xxxx-api/api-docs>

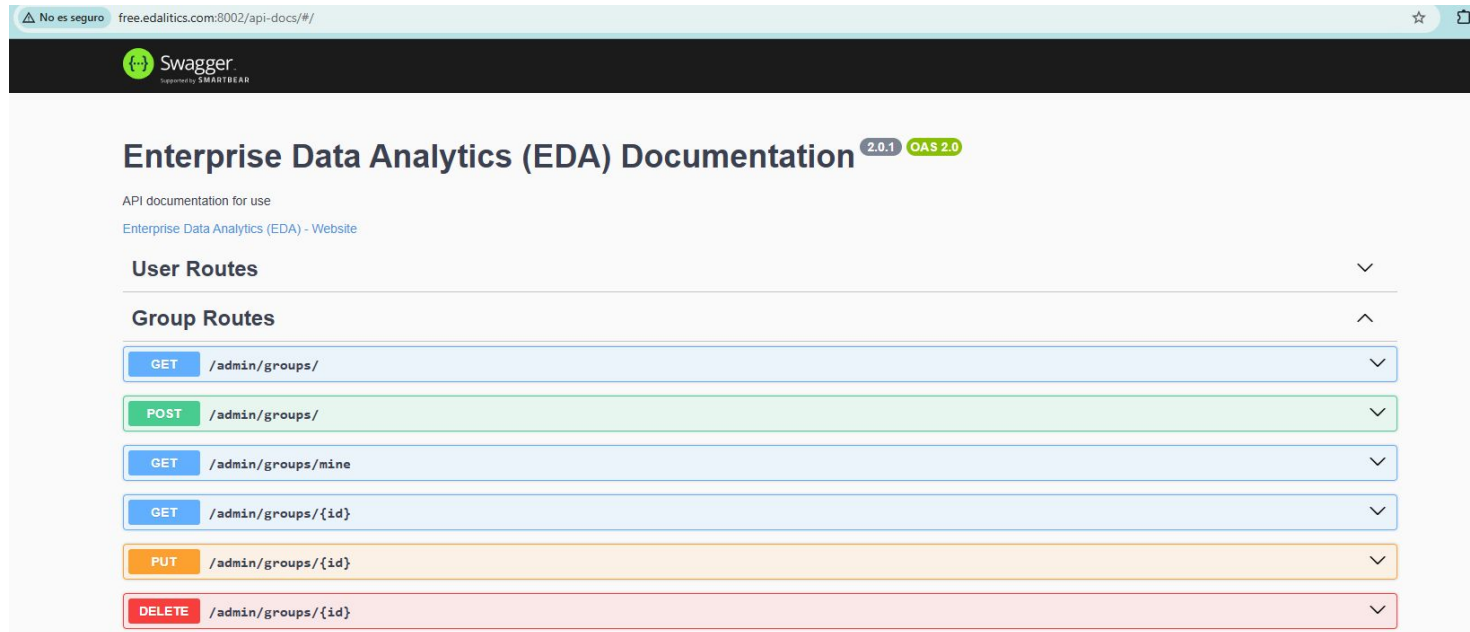

Swagger
powered by SMARTBEAR

Enterprise Data Analytics (EDA) Documentation 2.0.1 OAS 2.0

API documentation for use
[Enterprise Data Analytics \(EDA\) - Website](#)

User Routes

Group Routes

GET	/admin/groups/	▼
POST	/admin/groups/	▼
GET	/admin/groups/mine	▼
GET	/admin/groups/{id}	▼
PUT	/admin/groups/{id}	▼
DELETE	/admin/groups/{id}	▼

- Posibilidad de invocar urls desde el dashboard

Acción personalizada

Acción	Descripción	Edición
<input type="text" value="Update"/>	Update	

Configuración de url y nombre de acción personalizada:

URL:

Nombre:

Descripción:

Puedes configurar una acción personalizada que quieras ejecutar. Te permite llamar a una URL que haga una acción que quieras invocar. Puede ser una llamada a una api, a un endpoint de una app o incluso invocar procesos de carga desde una llamada http. Una vez configurado podrás invocarlo siempre que quieras desde el botón.

- Analizar desde un excel

Configurar nuevo origen de datos

NOMBRE *

TIPO *

 Subir archivo Excel (.xlsx & .xls)

Optimizar consultas Habilitar caché

 Guardar

Cómo Tenerlo

EDA es Open Source:

- Github:

<https://github.com/jortilles/EDA>

- Docker:

`docker run -p 80:80 jortilles/eda:latest`

edalytics

Edalytics Free	Edalytics Base	Edalytics PRO	Custom
0 € FREE	19 € Month	69 € Month	Custom
1 user accounts	Unlimited users	Unlimited users	Custom
Public Server Public data	Shared Server Private Instance Managed security 1 months free trial	Private Server Private Instance Dedicated Infrastructure Managed Security + Active Directory integration	
Unlimited remote datasources	Unlimited remote datasources + 1 GB Local	Unlimited remote datasources + 5 GB Local	
500 access by month	1,500 access by month	Unlimited access	
Community Tech Supo	Enterprise Tech Support	Enterprise Tech Support	
I want this!	Sign up!	Sign up!	Let's talk!

<https://eda.jortilles.com>

<https://www.edalitics.com>